Projet Horizon Europe AGRILOOP

« Pushing the frontier of circular agriculture bu converting residues into novel economic, social and environmental opportunities »

Hélène Angellier-Coussy

UMR IATE – équipe ePOP

helene.coussy@umontpellier.fr

Projet AgriLoop

Coordination : N. Gontard (INRAE)
Date de démarrage : 1er décembre 2023 – durée 4 ans

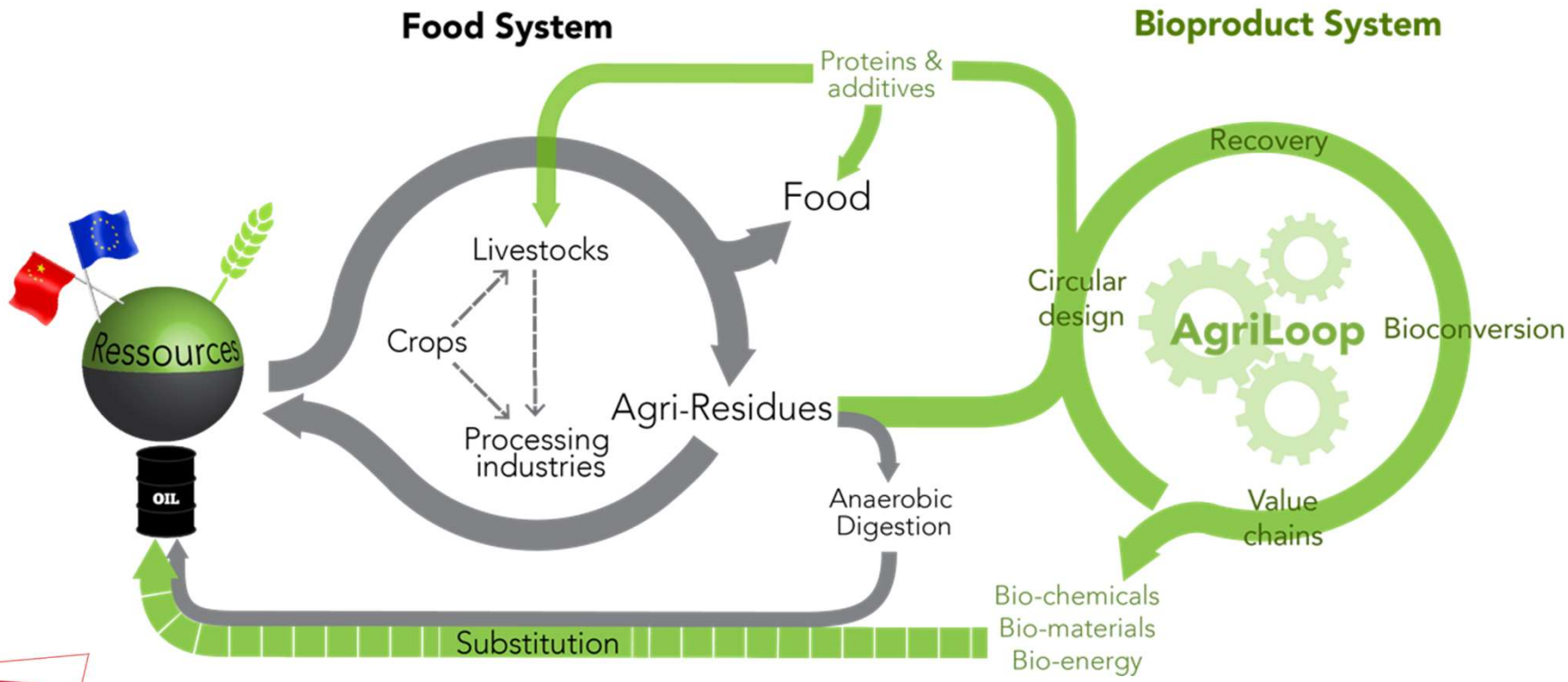

Projet AgriLoop

AgriLoop disciplinary interfaces are designed to secure society uptake and long-terms impacts

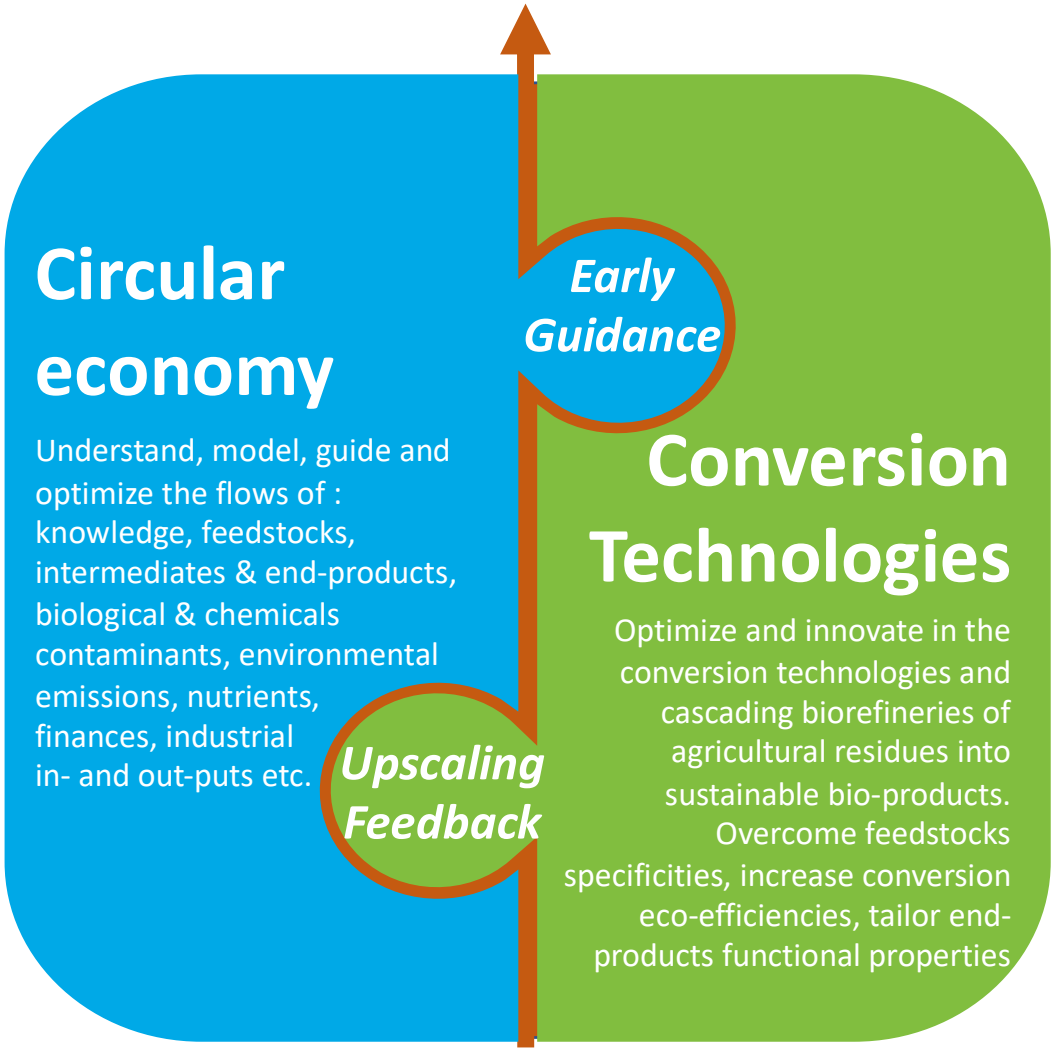

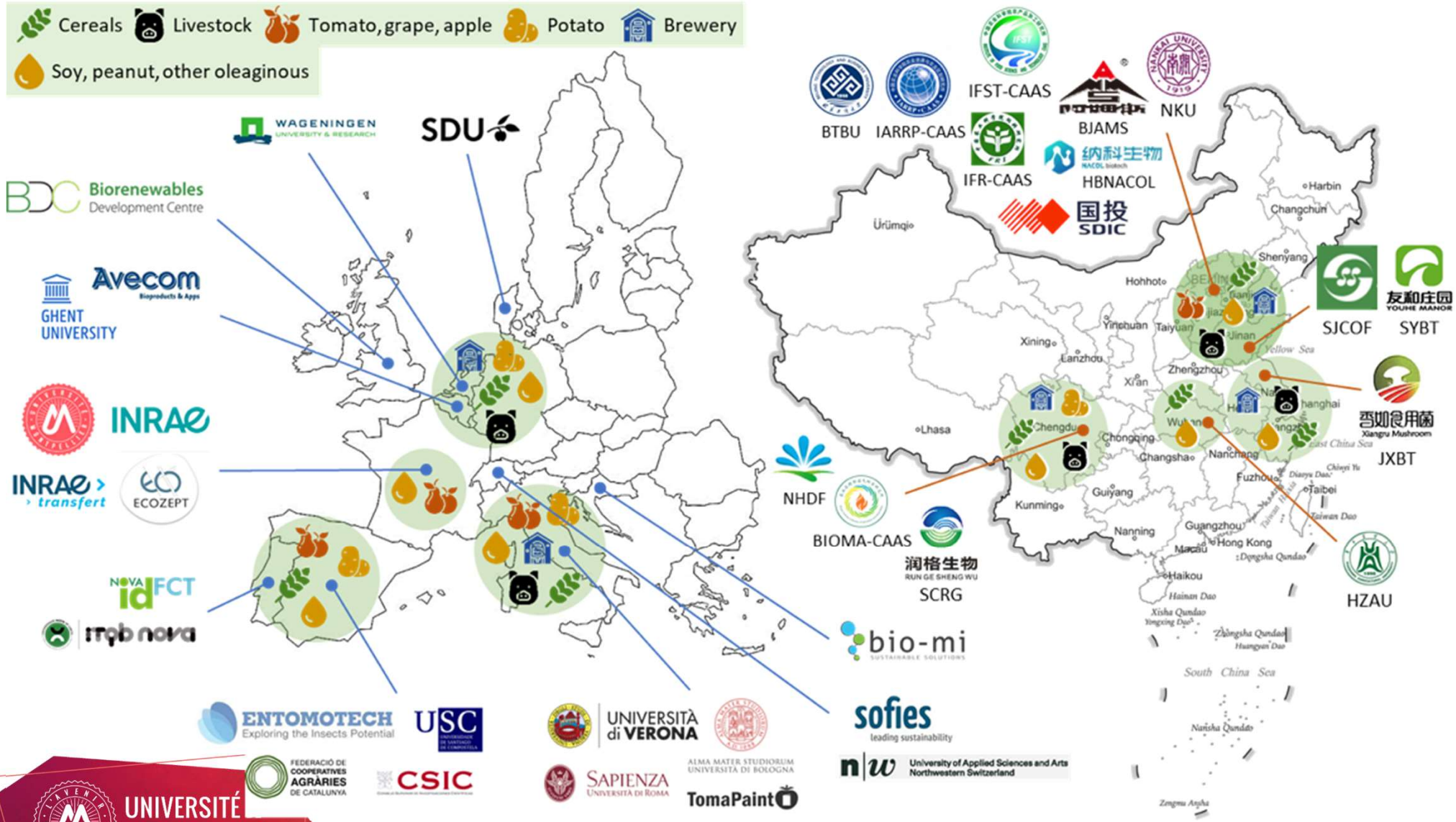

UNIVERSITÉ MONTPELLIER

Une dynamique d'équipe

Agriloop : 4ème projet européen coordonné par l'équipe ePOP de l'UMR IATE

FP7, RIA (2011-2015)
coord. N. Gontard (INRAE)

WP leader
Resp. scientifique UM

H2020, IA (2018-2021)
coord. V. Guillard (UM)

WP co-leader
Task leader

H2020, RIA (2016-2020)
coord. N. Gontard (INRAE)

WP co-leader
Resp. scientifique UM

+ Participation à d'autres projets : H2020 RESURBIS (RIA; 2017-2020; coord. Univ Sapienza, Rome, Italie); H2020 USABLE (BBI; 2018-2022; coord. CSIC, Espagne); Horizon Europe HICCUPS (IA; 2023-2027; coord. Avantium Chemicals, Pays-Bas)

Quel intérêt à participer à un projet européen ?

Impact sur ma carrière de chercheuse ? Non, pas encore !…

--> Nathalie Gontard (Coord. AgriLoop - DR INRAE) : pas de promotion ou de prime liées à ces projets… il vaut mieux prendre des responsabilités au sein de son organisme pour obtenir de l'avancement

MAIS un impact énorme sur les conditions matérielles et humaines de travail :

- des moyens financiers
  - suffisants (investissements et recrutements) pour mener à bien le projet
  - overheads (= coûts indirects + salaires des permanents – frais de gestion de l'UM) qui permettent d'apporter une grande liberté à l'équipe (fonctionnement pour des thèses ED, financement de travaux préliminaires, etc…),
- des compétences en gestion de projet,
- du lien et du partage avec les autres membres du consortium,
- des découvertes culturelles.

Quel intérêt à participer à un projet européen ?

Effet levier ? Oui, si bon consortium et plaisir à travailler ensemble → montage / appel à participation à de nouveaux projets

Opportunités en terme de réseautage ? Le réseautage est nécessaire en amont pour monter un projet mais n'en crée pas vraiment de supplémentaire, au contraire (on a tendance à se focaliser sur le travail au sein du consortium et c'est normal)

Et pourquoi pas vous ?

Créez un **noyau dur de scientifiques en qui vous avez confiance** pour construire les fondations du projet, le concept.

→ Nathalie Gontard (coord. AgriLoop – DR INRAE) : C'est un travail de longue haleine, qui demande beaucoup d'investissement. Il faut être humainement bien entouré de personnes qui vous motivent et qui travaillent bien ensemble, qui sont motivés, réactives, dynamiques et surtout qui ont des idées et de l'énergie et du temps à partager.

C'est d'abord et avant tout une aventure humaine de confiance et de partage.